



Mesa de Trabajo de Mujeres y TEA.

Diez años de trayectoria: (in)visibilidades, resultados y retos para el futuro (2014-2024)

Autoras: *Angélica Gutiérrez González, Cristina Collado Díaz, Cynthia D'Agostino, Lola Garrote Petisco, María Merino Martínez, Paula Morales Hidalgo, María Motos Muñoz, Laura Pérez de la Varga, Catalina Aina Pico Portugués y Mónica Valverde Salgado.*

Contacto: angelicagutierrez@autismosevilla.org

SITUACIÓN DE PARTIDA

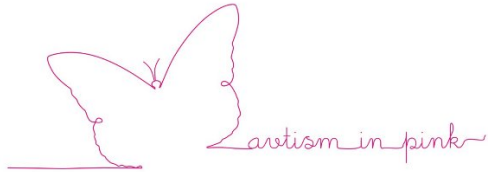

En el año 2014, los programas de intervención y los planes de trabajo de las organizaciones a nivel europeo no tienen en cuenta las **diferencias de género** en la detección e intervención en el autismo. Se hace necesario poner a disposición de niñas, mujeres, familias y profesionales información adecuada y con **evidencia científica** y ello motiva la puesta en marcha de un proyecto europeo titulado **"Autism in Pink"**, que constituye un punto de inflexión a partir del cual, se generan diferentes grupos de trabajo en Europa, entre ellos la Mesa de Trabajo de Mujeres y TEA de AETAPI. A partir de ese momento, y ante la incapacidad de dar respuesta a demandas concretas de mujeres en el espectro del autismo, **un grupo de profesionales comprometidas se dan cita para impulsar una serie de acciones para la transformación de esta realidad.**

CONTEXTO

Donna Williams, Temple Grandin, Ros Blackburn, Mary Newport, Liane Holliday Willey, han sido los referentes testimoniales que, a través de su obra y de su arte, nos han ayudado a comprender mejor y con mayor profundidad el fenómeno del autismo. En la literatura científica, las mujeres autistas siempre han sido invisibles y ello se refleja en la incapacidad de las personas profesionales para identificarlas y ofrecerles los apoyos a los que tienen derecho. Es una cuestión de justicia epistemológica devolverles su papel protagonista y un asunto de trascendencia ética promover la formación de las personas profesionales para que ninguna de ellas vuelva a quedarse atrás.



DIPLOMATURA EN NIÑAS Y MUJERES EN EL ESPECTRO AUTISTA

17/MAYO
Av. de Mayo 866
CABA
Presencial

20% de descuento
Alumnos, docentes, egresados UCAECE y CAC
Consultar por descuentos corporativos o grupales. Beneficio Crédito FISCAL para Capacitación SEP/ME.

MUJERES EA
MÁS INFORMACIÓN [CLICK AQUÍ](#)
@UCAECE

EDUCACIÓN CONTINUA | 952 280140 | 781 781 781 | 781 781 781 | 781 781 781

Mujeres con TEA. Investigación, realidad e intervención
Ponente: **María Merino, Angelica Gutiérrez, Cintia Torrecillas**

IV jornada **4 de marzo** a partir de las **10:15h**
Mujeres en el autismo
...hallamos de adolescencia

Mujeres en el AUTISMO
II JORNADA **7 MARZO**
17:00 - 20:00

MONOGRÁFICO
MUJERES, AUTISMO Y VIDA INDEPENDIENTE

AUTISMO
Y GÉNERO

GUÍA DE BUENAS PRÁCTICAS EN NIÑAS, ADOLESCENTES Y MUJERES CON TRASTORNO DEL ESPECTRO DEL AUTISMO

María Merino, Cynthia D'Agostino, Vanessa de Sousa, Angelica Gutiérrez, Paula Morales, Laura Petisco, Gloria Casado, Lola Garrote y Carol Amat
AETAPI

Inicio	Mujeres TEA AETAPI	Materiales	Blog	Contacto
--------	--------------------	------------	------	----------

BIENVENIDO A LA MESA DE MUJERES DE AETAPI

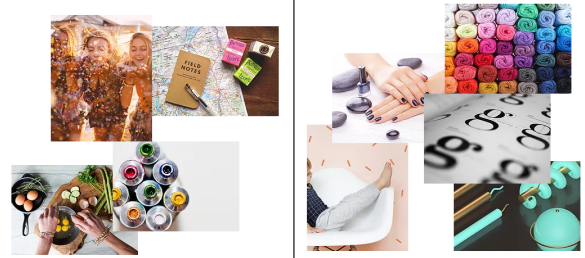

> J Autism Dev Disord. 2022 Dec;52(12):5428-5439. doi: 10.1007/s10803-021-05400-2. Epub 2021 Dec 25.

Self-Perceived Quality of Life in Spanish-Speaking Women with Autism Spectrum Disorders

Paula Morales Hidalgo ^{1 2 3}, María Merino Martínez ^{4 5 6}, Angélica Gutiérrez González ^{7 8 6}, Lola Garrote Petisco ^{9 6}, Carol Amat Forcadell ^{10 11 6}, Cynthia I D'Agostino ^{12 13 6}, Laura Pérez de la Varga ^{14 6}

Affiliations + expand
PMID: 34953140 PMCID: PMC9637056 DOI: 10.1007/s10803-021-05400-2

OBJETIVOS

- Ofrecer información con evidencia científica acerca de las particularidades del autismo en las niñas y mujeres
- Generar formación específica sobre autismo y género
- Elaborar guías, artículos científicos, investigaciones e infografías para profundizar en el conocimiento del autismo en niñas y mujeres.
- Acercar los resultados de investigación a niñas y mujeres,

CONCLUSIONES Y DESAFÍOS DE FUTURO

A lo largo de estos diez años, hemos contribuido significativamente al conocimiento del autismo en niñas y mujeres, identificando sus particularidades y necesidades específicas, sensibilizando a la comunidad y promoviendo una mayor comprensión y apoyo. Nuestro trabajo ha tenido un impacto tangible en la práctica profesional, facilitando la detección temprana, el diagnóstico diferencial y la implementación de intervenciones efectivas en niñas y mujeres con TEA. Hemos impulsado la formación y capacitación de profesionales del ámbito sanitario, educativo y social, mejorando así la calidad de los servicios ofrecidos a niñas y mujeres con TEA y sus familias. A pesar de los importantes avances, aún quedan desafíos por abordar, es necesario seguir trabajando para que las niñas y mujeres en el espectro autista tengan acceso a un diagnóstico temprano, como puerta de acceso a apoyos y servicios ajustados e individualizados que les permitan llevar a cabo proyectos de vida en los que puedan desarrollar por completo sus habilidades y ejercer con plenitud sus derechos de ciudadanía. Porque se trata de eso, de una cuestión de derechos.

Mujeres y autismo
La identidad camuflada

CURSO ON LINE
Monográfico
DETECCIÓN, DIAGNÓSTICO E INTERVENCIÓN CON MUJERES Y TEA
DEL 8 DE MARZO AL 12 DE MAYO DE 2024

Niñas y Mujeres en el espectro del autismo
Identificación, apoyos y experiencias

Cynthia D'Agostino, Angélica Gutiérrez, Francisco Musich (comp)

Autism in Violet

LOS DERECHOS,
NUESTRO
COMPROMISO

21 CONGRESO
AETAPI CÁDIZ 2024

aetapi
PROFESIONALES DEL AUTISMO